

2025年1月
学生支援センター説明・交流会

試験について

より開始いたします



本日のプログラム

1. 試験とは
2. レポート方式
3. 試験方式
4. 2025年度春期の予定
5. フリートークタイム



1. 試験とは

科目ごとに実施される単位修得のための試験

試験の方法

試験方式またはレポート方式(シラバス参照)
※原則として追試・再試はない

受験資格

テキスト履修・・・すべての課題レポートに合格した者
スクーリング履修・・・出席が良好な者(原則8割以上)
※問題は履修生全員に配信される

試験結果

試験は点数やコメントの返却はない
最終成績の発表を待つ

2. レポート方式-スケジュール

| 科目の種類 | 提出期間 | 成績発表 |
|----------------|------------------------|----------|
| 平日スクーリング | 2月1日(土)~2月14日(月)23:59 | 3月7日(金) |
| 平日(週2)スクーリング | 授業終了後~約1・2週間 | 3月7日(金) |
| 週末スクーリング※ | 授業終了後~約1・2週間 | 3月7日(金) |
| 冬期スクーリング | 授業終了後~約1・2週間 | 3月14日(金) |
| 平日(3ヶ月)スクーリング※ | 授業終了日~約1・2週間 | 3月14日(金) |
| テキスト(半年コース) | 1月24日(金)~2月14日(金)23:59 | 3月7日(金) |
| テキスト(3ヶ月コース)※ | 2月18日(火)~3月4日(火)23:59 | 3月14日(金) |

※第3学期は12月13日(金)に成績発表済

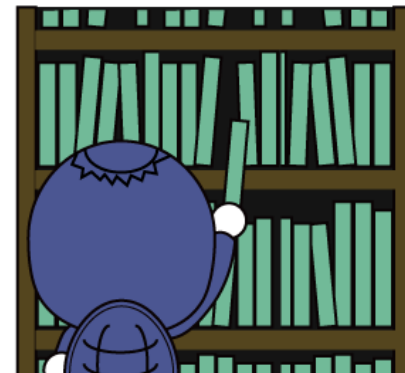

2. レポート方式-注意点

課題レポートと異なり、

✓ 「返却(要再提出)」はない(再提出できない)

✓ 締切を過ぎると提出画面自体が閉じるため
問題・解答とも確認できなくなる



2. レポート方式-提出方法

八洲学園大学 SOBAマナベル TOP 履修 学費 支援 教室 ■てすとがくせい (仮)

TOP / 履修科目

履修科目

履修科目
履修登録
成績

① 上部メニュー「履修」→「履修科目」

③ 「→レポート」

② 科目を選択

| 学部学科 | 期区分 | 科目名 | 科目短縮名 | 区分 | 分類1 |
|------|-----|-----------------|-----------------|------|-----|
| 選学 | | テクノロジーの発達とヒューマニ | テクノロジーの発達とヒューマニ | 基礎科目 | |

八洲学園大学 SOBAマナベル TOP 履修 学費 支援 教室 ■てすとがくせい (仮)

TOP / 履修科目 / レポート

レポート

科目: ■オンデマンド収録教室 (スタッフ専用)

⑤ 「+内容確認・回答」

④ レポートを選択

| 種別 | タイトル | 配点 | 添付要否 | 添付 | 添付2 | 添付3 | 添付4 | 添付5 | 配信開始 |
|----|------|----|------|--------------|--------------|---------------------|--------------------|-----|------------|
| 選学 | | | 要 | %E5%9C%A8... | %E5%8D%98... | tebiki201904-2.docx | tebiki201904-2.pdf | | 2019-04-23 |

2. レポート方式-提出方法 (テキスト方式)

科目: 動作テスト科目0

| | |
|------|--|
| タイトル | テストレポート |
| 提出期間 | 2019/03/18 ~ 2019/09/30 |
| 状態 | |
| 内容 | テスト |
| 注意事項 | |
| 提出回数 | 0 |
| タイトル | <input type="text"/> |
| 内容 | <input type="text" value="内容 (20000字以内)"/> |
| | 0文字 |
| | <input type="button" value="提出"/> |

タイトル、内容欄に直接入力

右下部分をクリックしながら動かすと入力スペースを拡大表示できる

内容の文字数が自動カウントされる

「提出」

2. レポート方式-提出方法 (添付ファイル方式)

八洲学園大学 SOBAマナベル TOP 履修 学籍 支援 教室

科目: ビジネス・スキル「目標設定と継続力」

| | |
|------|---|
| タイトル | ビジネス・スキル「目標設定と継続力」科目修得試験 |
| 提出期間 | 2019/04/21 ~ 2019/05/05 |
| 状態 | |
| 内容 | 添付ファイルを参照してください。 |
| 注意事項 | 添付ファイルを参照してください。 |
| 添付 | %E3%83%93%E3%82%B8%E3%83%8D%E3%82%B9_%E3%82%B9% |
| 提出回数 | 0 |
| 回答 | 回答 (2000字以内) |

添付ファイル

| | |
|--|----------|
| <input type="button" value="ファイルを選択"/> | 選択されています |
| <input type="button" value="× 取消"/> | |

添付ファイル

| | |
|--|-----------|
| <input type="button" value="ファイルを選択"/> | 選択されていません |
| <input type="button" value="× 取消"/> | |

添付ファイル

| | |
|--|--------|
| <input type="button" value="ファイルを選択"/> | 選択されてい |
| <input type="button" value="× 取消"/> | |

添付ファイル

| | |
|--|--------|
| <input type="button" value="ファイルを選択"/> | 選択されてい |
| <input type="button" value="× 取消"/> | |

添付ファイル

| | |
|--|--------|
| <input type="button" value="ファイルを選択"/> | 選択されてい |
| <input type="button" value="× 取消"/> | |

提出

タイトルと内容欄は
特に指定がない限り
空欄でOK

「ファイルを選択」から提出するファイルを添付

日本語のファイル名は
文字化けする
(内容に影響はないが
半角英数字を推奨)

「提出」

提出

2. レポート方式-提出方法

提出確認 ×

本当に送信しますか？

| | |
|------|------|
| タイトル | test |
| 内容 | test |

「はい」で提出完了

レポート一覧画面に戻り状態が
「未添削」で提出日時が記録され
ていればOK



3. 試験方式-スケジュール

| 科目(テキスト履修) | 試験日時 | 成績発表 |
|-------------------------|--------------------|---------|
| 博物館教育論 | 2月1日(土)9:00~9:50 | 3月7日(金) |
| 生涯学習概論I(生涯における学習設計)[水谷] | 2月1日(土)13:00~13:50 | 3月7日(金) |
| 博物館概論 | 2月1日(土)14:40~16:10 | 3月7日(金) |
| 図書・図書館史 | 2月2日(日)10:40~11:40 | 3月7日(金) |
| 学校図書館メディアの構成 | 2月8日(土)10:40~12:10 | 3月7日(金) |
| 情報資源組織論 | 2月8日(土)13:00~14:30 | 3月7日(金) |
| 生涯学習概論I(生涯学習の基本) | 2月9日(日)9:00~10:00 | 3月7日(金) |
| 情報サービス論 | 2月9日(日)13:00~14:30 | 3月7日(金) |
| 科目(スクーリング履修) | 試験日時 | 成績発表 |
| 博物館経営論 | 2月3日(月)18:30~20:00 | 3月7日(金) |
| 社会心理学概論 | 2月4日(火)10:40~11:40 | 3月7日(金) |
| 観光心理学 | 2月4日(火)13:00~14:00 | 3月7日(金) |

※「博物館経営論[週2]」「初歩のプログラミング」「JavaScriptプログラミング」は実施済み。

2. 試験方式-注意点

✓ 試験日にやむを得ない予定が入ってしまった場合は、
事前に質問機能で先生に相談

→先生が許可すれば後日「代替レポート」で受験

✓ 試験直前や試験中にパソコンエラー等が起きた場合は、
その場ですぐチャットまたは電話で連絡

→状況により、復旧後の残り時間で受験

または先生の許可を得て後日「代替レポート」で受験

※推奨条件外での受験によるエラーは救済できないので要注意

※原則として事後連絡は「代替レポート」対象にならない

3. 試験方式-受験方法

教室のチャット欄を連絡用に使用するので開いておく



①教室

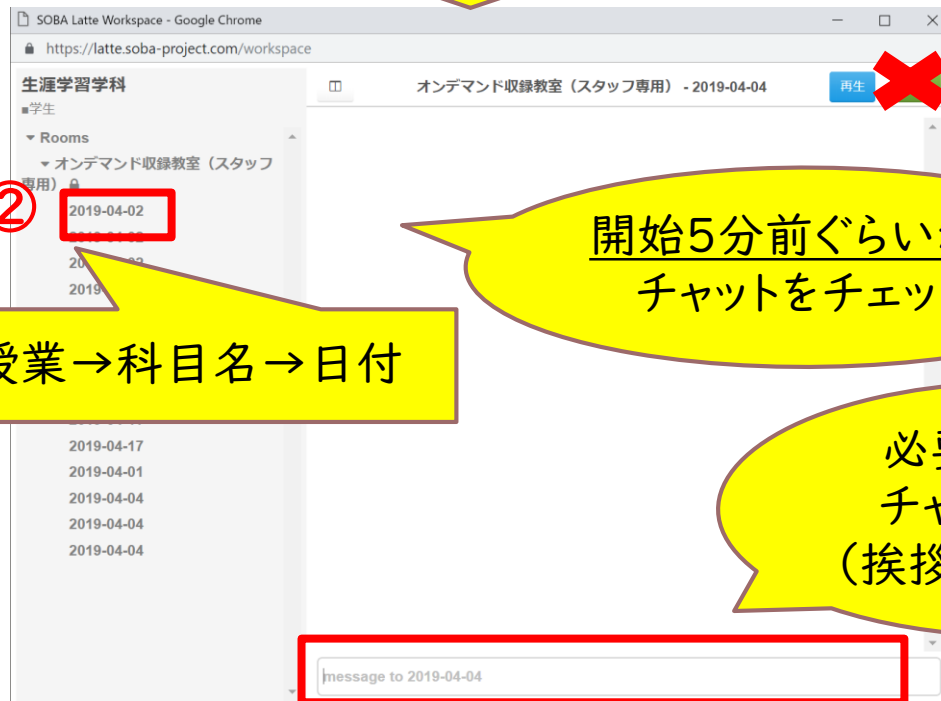

「入室」は
不要

開始5分前ぐらいから
チャットをチェック

必要があれば
チャットで連絡
(挨拶などは不要)

②本日のライブ授業 → 科目名 → 日付

3. 試験方式-受験方法

試験画面は開始5分前までに開いておくといい

八洲学園大学 SOBAマナベル TOP 履修 学費 支援 教室 ■てすとがくせい(仮)

TOP / 履修科目

① 履修→履修科目

履修科目

→教材 →授業 ③ 「→テスト」 →進捗

キーワードを入力

| 学部学科 | 期区分 | 科目名 | 科目短縮名 | 区分 | 分類1 |
|-------|-----|-----------------|-----------------|------|-----|
| 生涯学習学 | | テクノロジーの発達とヒューマニ | テクノロジーの発達とヒューマニ | 基礎科目 | |

② 科目を選択

テスト

科目: ■オンデマンド収録教室 (スタッフ専用)

⑤ 「→回答」

→回答 結果

キーワードを入力

| 種別 | タイトル | 配点 | 時間制限 | 配信開始日 | 回答開始日時 | 回答終了日時 |
|------|------|----|------|------------|------------------|------------------|
| テスト | | 50 | 有り | 2019/04/27 | 2019/04/27 12:50 | 2019/09/30 23:59 |
| 小テスト | | 45 | 無し | 2019/04/23 | 2019/04/23 14:10 | 2019/04/30 23:59 |
| 小テスト | | 50 | 無し | 2019/04/14 | 2019/04/14 18:00 | 2019/04/15 23:59 |

④ テストを選択

3. 試験方式-受験方法

科目：■オンデマンド収録教室（スタッフ専用）

テスト2019

| | |
|----------|-------------------------------------|
| 回答者 | ■スタッフ（受講生） |
| 回答期間 | 2019/04/27 12:50 ~ 2019/09/30 23:59 |
| 問題数 | 全5問 |
| ガイドメッセージ | 20190427作成のテスト問題です |

このシステムに関する注意

- 回答開始日時以降に「テスト開始」ボタンが表示されます。
- 途中で保存は出来ません。
- 提出後は再度受けることは出来ません。
- 時間制限有りとなっている場合は、回答終了日時以降は受けることが出来ません。

⑥

回答期間、問題数、ガイドメッセージ
などを読みながら待機

⑥開始時間になったら
「テスト開始」



開始時間になっても
「テスト開始」がクリックできない場
合は一度画面を閉じて「→回答」を
開きなおしてね

3. 試験方式-受験方法

単一選択問題(イメージ)

科目：■オンデマンド収録教室（スタッフ専用）

テスト2019

問題1
(1/5) (配点:10)

「八洲学園大学」の読み方として正しいものを選びなさい。

回答

- やしまがくえんだいがく
- やえすがくえんだいがく
- やすがくえんだいがく

正解を一つ選択

次へ

「次へ」

3. 試験方式-受験方法

複数選択問題 (イメージ)

科目：■オンデマンド収録教室 (スタッフ専用)

テスト2019

問題2 (2/5) 八洲学園大学で取得できる国家資格を全て選びなさい。 (配点:10)

回答 (複数選択可)

- 司書
- 学芸員
- 社会教育主事 (任用)
- 社会福祉主事 (任用)
-

前へ 次へ

正解を全て選択

2問目からは
「前へ」で戻ることもできる

3. 試験方式-受験方法

穴埋めコンボボックス問題 (イメージ)

科目：■オンデマンド収録教室 (スタッフ専用)

テスト2019

問題4 (4/5) (配点:10)

八洲学園大学のキャラクターについて答えよ。

選択肢

1. やしまん
2. やしまる
3. 猫
4. 河童忍者

プルダウンで回答を選択

回答

はらまき...マントがト...

「御音...」が口癖のキャラクターは。

前へ 次へ

3. 試験方式-受験方法

複数テキスト回答問題(イメージ)

科目: ■オンデマンド収録教室 (スタッフ専用)

テスト2019

問題3
(3 / 5)

八洲学園大学の情報を正しく答えなさい。

回答

所在地はどこか。

学生支援センターの電話番号は。

それぞれ回答を直接入力

(配点:10)

前へ 次へ

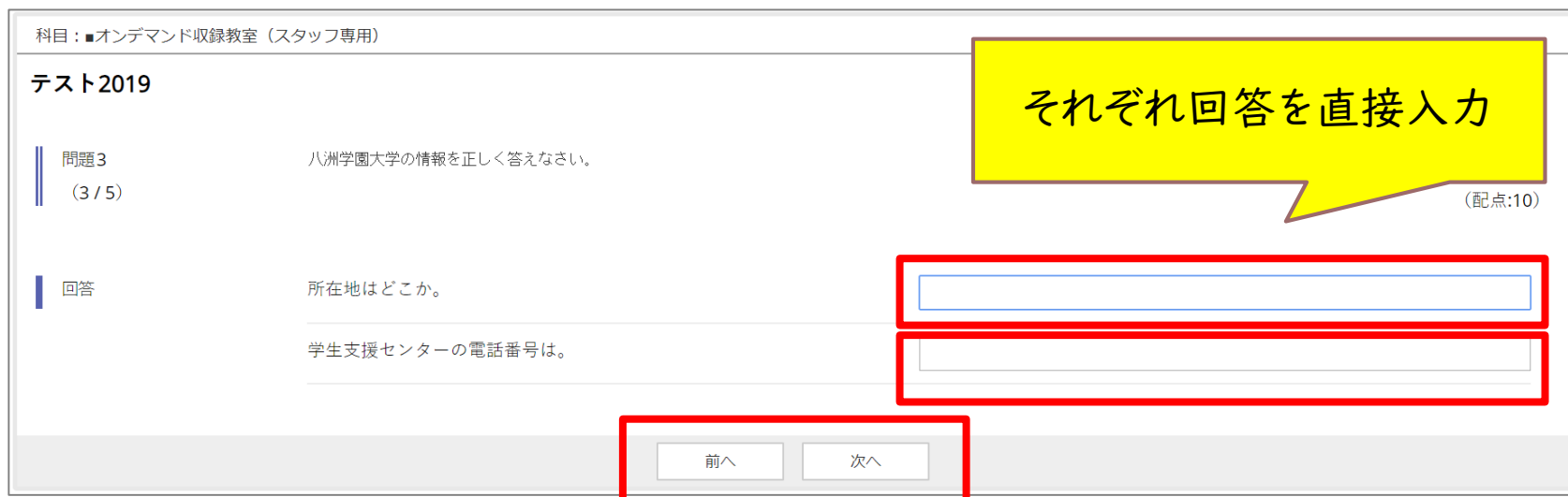

3. 試験方式-受験方法

テキスト回答問題 (イメージ)

科目：■オンデマンド収録教室 (スタッフ専用)

テスト2019

問題5 (5/5) 八洲学園大学の特色を300字程度でまとめなさい。 (配点:10)

回答

文字数: 0

前へ 提出確認

回答を直接入力
(メモ帳などからのコピーも可)

(配点:10)

文字数: 0

前へ

提出確認

最終問題は「前へ」と「提出確認」

右下部分をクリックしながら
動かすと入力スペースを
拡大できる

3. 試験方式-受験方法

提出前の確認画面(イメージ)

科目：■オンデマンド収録教室（スタッフ専用）

試験テスト

|| 問題3. 以下の文章に入る正しい言葉をい選択してください。 での学位や国家資格の取得を実現しました。

⋮ 小問題1. (①)に入る正しい言葉は？

2004年

⋮ 小問題2. (②)に入る正しい言葉は？

通信制

⋮ 小問題3. (③)に入る正しい言葉は？

インターネット

|| 問題4. 八洲学園大学の特長を400字程度で説明しなさい。

- ・建学の精神
- 「教育の原点は家庭である」ことに基づいた、家庭教育
- ・教育の理念

人間性豊かなeラーニングを推進することにより、個人や社会の学習の課題を発見・解決し、新たな道を拓くことのできる資質・能力を養い、高める。

・生涯学習学部目標、生涯学習学科の目指す人材養成

目標：生涯学習とその支援についての研究を行い、その成果を生かした教育を通して、生涯学習社会の実現に貢献しうる課題発見・解決能力、実践力を培い、その基盤となる豊かな人間性の育成を目標とし

目指す人材養成：本学科は、生涯学習とその支援についての研究・教育を行い、企業・行政・施設・各種ネットワークなどで人々の学習を支援する専門的能力、それを支える人間力を培い、広く生涯学習支

提出してよろしいですか？

戻る 提出

「提出」せず画面を閉じると全ての回答記録が消えます。
(途中保存はできません)
各自でメモを取りながら受験することをおすすめします。

確認して「提出」

3. 試験方式-受験方法

提出後の画面(イメージ)



- ※試験の残り時間は基本的に各自で確認してください。
- ※試験終了時間を迎えたら速やかに提出してください。
- ※試験解答の再提出はできません。

4. 2025年度春期の予定

- 2月中にSOBAマナベル「学生支援センター」ページに公開予定
- ・履修登録シミュレーション(シラバス)
- ・2025年春期の各種時間割

●3月10日(月)11:00履修登録開始予定

※締切は科目により異なります(学事予定表やシラバス参照)

※履修上限に達した時点で締め切ります(キャンセル待ちなし)

詳しくはSOBA
マナベル
「お知らせ」で
案内するよ



5. フリートークタイム

チャットで
発言してね

